

**Dr.ssa Geol. Rosa Anna Lepore**  
**GEOLOGIA - GEOTECNICA - IDROGEOLOGIA**  
**E GEOLOGIA AMBIENTALE**

Piazzale Budapest, 24 - 85100 Potenza - tel.0971-442988 - fax 0971-440572 e-mail: rlepo@tin.it



**COMUNE DI BRINDISI MONTAGNA**  
**(Provincia di POTENZA)**

**REGOLAMENTO URBANISTICO**

- L.R. N° 23/1999 -  
 Variante Normativa (Art. 36 comma 6 bis L.R. n. 23/99)  
 ZONA F1 - AREA CIMITERIALE

ARCHIVIO	COMMESSA	PROGETTO	NOTE
-	-	-	file: A_4_CARTA MICROZONAZIONE SISMICA II LIVELLO

TAVOLA	DESCRIZIONE	SCALA
<b>A.4</b>	CARTA MICROZONAZIONE SISMICA II LIVELLO	<b>1:500</b>

REVISIONE

N°	DATA	DESCRIZIONE	DISEGNATORE	VERIFICA	APPROVATO

L PRESENTE ELABORATO E' PROPRIETA' TUTELATA AI SENSI DI LEGGE. ESSO NON PUO' ESSERE CEDUTO A TERZI NE' RIPRODOTTO SENZA LA NS. ESPLICITA AUTORIZZAZIONE

APPROVAZIONE CLIENTE	DATA MARZO 2018	FIRMA

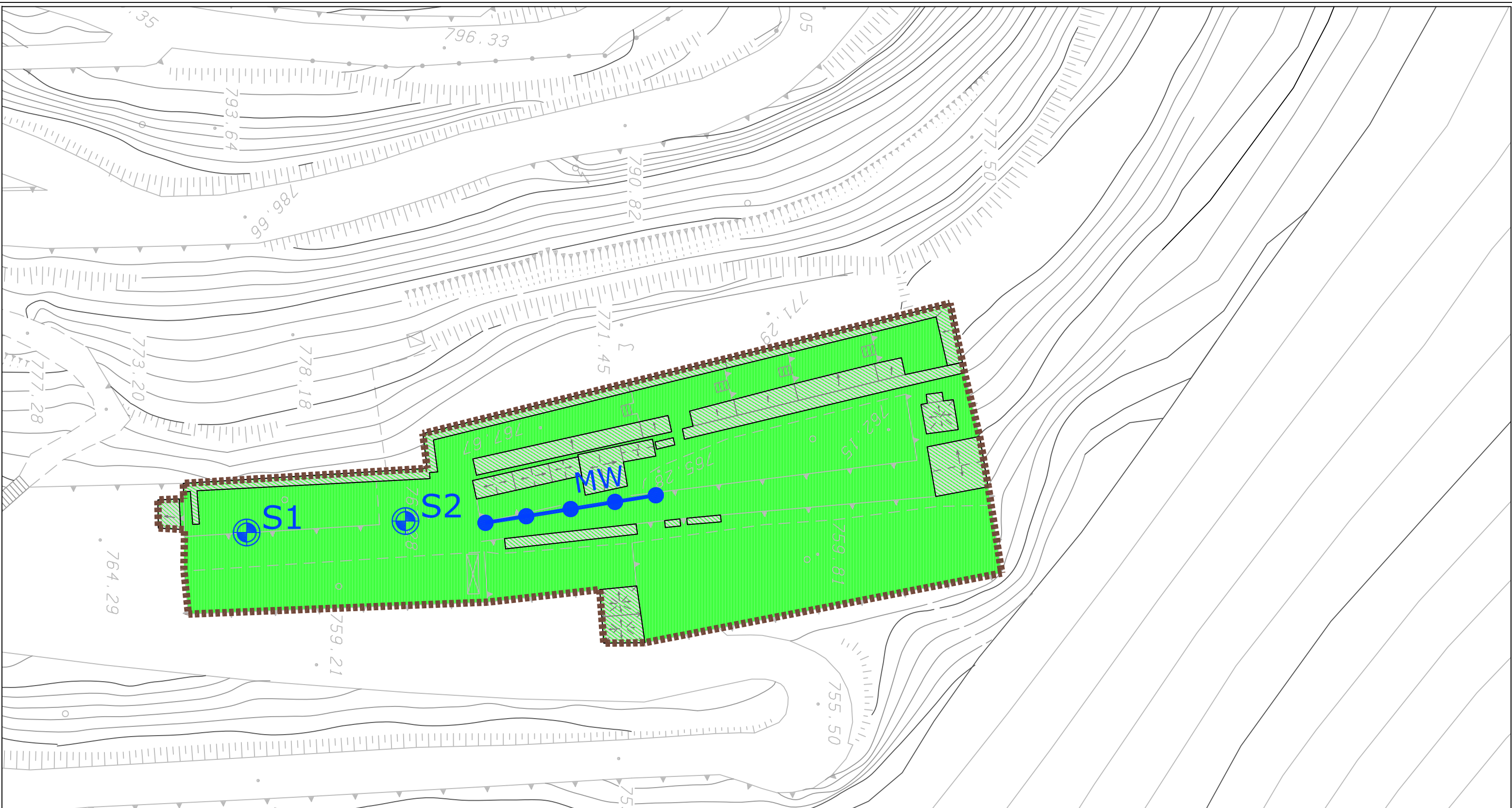

**LEGENDA**

Area in esame

INDAGINI ESEGUITE

MASW

INDAGINI CONSULTATE

Sondaggio geognostico

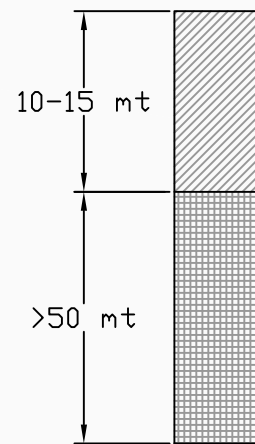

--- T Correlabile ai terreni caratterizzati da successioni di ambiente marino, costituite da marne e siltiti argillose intercalate a strati arenacei ed arenaceo-sabbiosi e conglomerati poligenici. Mediamente addensato.

--- L **livello 2** Substrato bed rock sismico.

**ZONE STABILI SUSCETTIBILI DI AMPLIFICAZIONE LOCALE**

	FA	FV	Informazioni sulle zone suscettibili di amplificazione
<b>ZONA 1</b> 	1.17	1.02	Profondità sismica bedrock 15 mt

SCALA 1:500

